VÝSTUŽ STROPNEJ DOSKY D1 – DOLNÝ POVRCH

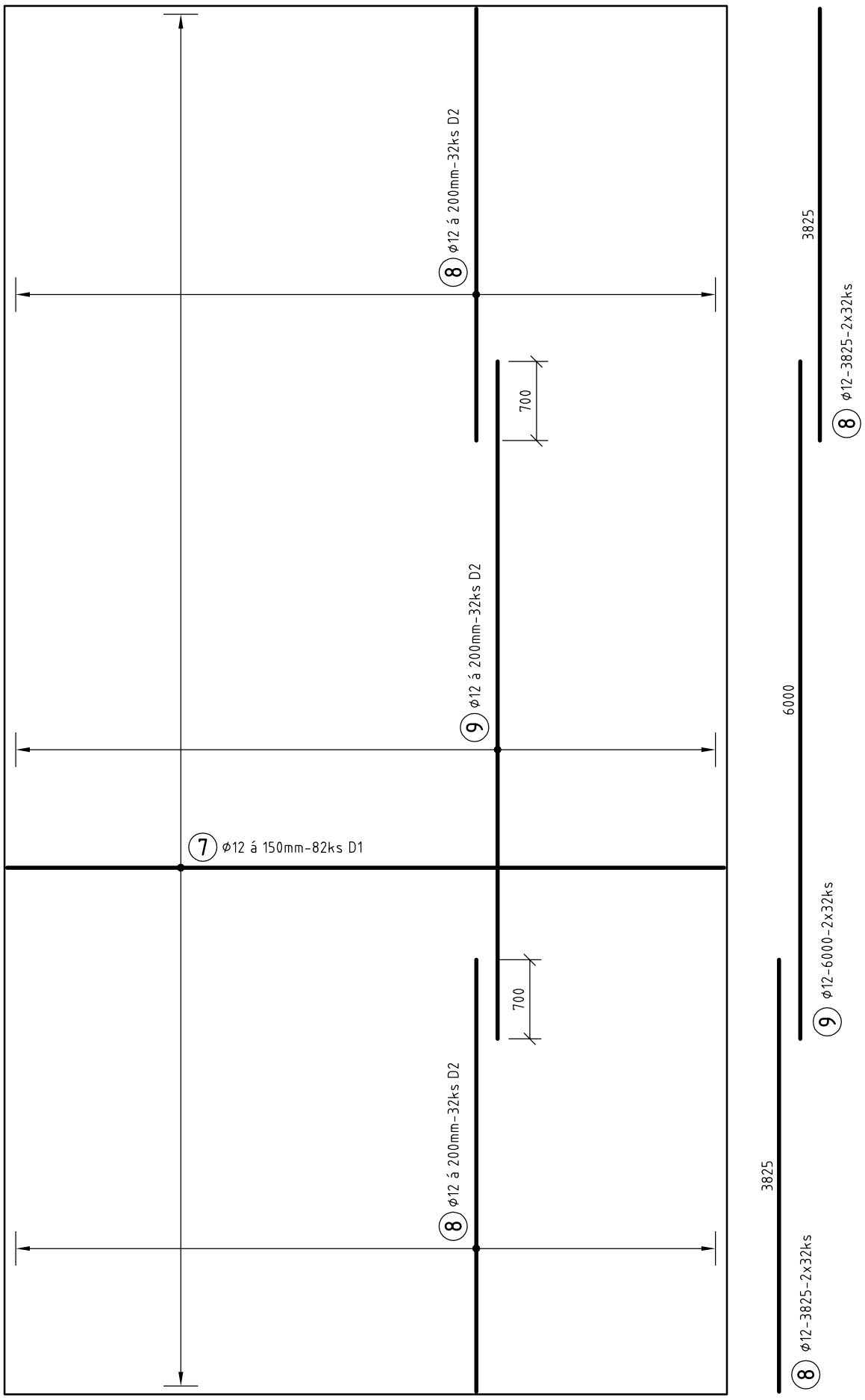

MATERIÁL:

- **TRIEDA BETÓNU C25/30-XC1(SK)-Cl 0,4-Dmax16**
- **TRIEDA BETONÁRSKEJ OCELE B500B**

SCHÉMA UMIESTNENIA VÝSTUŽE:

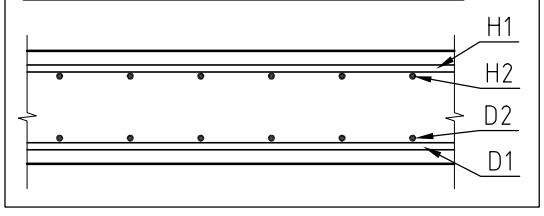

POZNÁMKY:

- KRYTIE VÝSTUŽE 25mm
- VÝSTUŽ JE KÓTOVANÁ NA OSOVÉ VZDIALENOSTI
- VO VÝKRESOCH ANI VÝKAZOCH NIE SÚ ZAPOČITANÉ POTREBNÉ DIŠTANČNÉ PRVKY PRE ZAISTENIE SPRÁVNEJ POLOHY VÝSTUŽE
- V PRÍPADE POTREBY STYKOVANIA VÝSTUŽE PRESAHOM URČIŤ DLŽKU PRESAHU AKO 50-NÁSOBOK PRIEMERU STYKOVANÉHO PRÚTA
- V PRÍPADE NEJASNOSTÍ ALEBO POCHYBNOSTÍ KONTAKTOVAŤ ZODPOVEDNÉHO PROJEKTANTA
- AKÉKOĽVEK ZMENY NA NOSNEJ KONŠTRUKCII JE POTREBNÉ PÍSOMNE ODSÚHLASIŤ S PROJEKTANTOM STATIKY

Názov stavby:	**Rekonštrukcia objektu Donnerova ulica**			Ing. Jozef HÝROŠ Hrable 35, 976 57 Michalová tel.: 0948 042 717 e-mail: j.hyros@gmail.com	
Objekt:	SO 01				
Stavebník:	Bratislavský samosprávny kraj				
Miesto stavby:	budova so súp. č. 716, parcela č. 355 KN-C, kat. úz. Karlova Ves, okres BA IV				
Stupeň projektu:	Projekt stavby	Profesia:	Statika	Dátum:	05/2026
Vypracoval:	Ing. Jozef Hýroš			Mierka:	1:50
Zodp. projektant:	Ing. Jozef Hýroš			Formát:	2xA4
Názov výkresu:	**Výkres výstuže stropnej dosky D1, dolný povrch**			Číslo výkresu:	**ST-05.0**